



serial No 01322584

Maqaa Fedaraalawaa Dimokiraatawaa Rippaablaka Itoophiyaatti Galmeessa Ragaalee Bu'uraa Hawaasummaa
በኢትዮጵያ ፌዴራላዊ ዲሞክራሲያዊ ሪፐብሊክ የወሰኝ ኩነት ምዝገባ

Waraqaa Ragaa Dhalootaa
የልደት ምስክር ወረቀት

Lakkoofsa Unkaa Galmee Kabajaa Dhalootaa
የልደት ክብር መዝገብ ቅጽ ቁጥር

Lakk. Addaa Galmeessa Dhalootaa 01149040220170072
የልደት ምዝገባ ልዩ መለያ ቁጥር

Maqaa Daa'ima Habt'inash Maqaa Abbaa Abbaakoo Maqaa Akaakayyuu Abamoo
 የሁለት/ሀ ስም ሀብትነሽ የአባት ስም አባባ የአያት ስም አበባ
 Koorniyaa Dubara Guyyaa Dhalootaa Ji'a Muddee Guyyaa 11 Bara 1997
 ጾታ ፆታ የትውልድ ወር ፊታሪ ቀን 11 ዓ.ም 1997
 Iddoo Dhalootaa Oronmyaa Adaamaa Dambalaa Wanji Lammummaa Itiyoophiyaa
 የትውልድ ቦታ ኦሮሚያ አዳማ ደምበሌ ወንጌ ዜግነት ኢትዮጵያ
 Maqaa Guutuu Haadhaa Muluuwar? Alangoo Gonnisoo Lammummaa Haadhaa Itiyoophiyaa
 የአናት ሙሉ ስም ሙሉወርቅ አላንጎ ጎንጎ የአናት ዜግነት ኢትዮጵያ
 Maqaa Guutuu Abbaa Abbaakoo Abamoo Abbaachoo Lammummaa Abbaa Itiyoophiyaa
 የአባት ሙሉ ስም አባባ አበባ አባቶ የአባት ዜግነት ኢትዮጵያ
 Dhalootichi Kan Galmeeffame Ji'a Fulbaana Guyyaa 15 Bara 2017 Guyyaa Waraqaan Ragaa Kenname Ji'a Fulbaana Guyyaa 15 Bara 2017
 ልደቱ የተመዘገበበት ወር ጥቅምት ቀን 15 ዓ.ም 2017 የምስክር ወረቀት የተሰጠበት ወር ጥቅምት ቀን 15 ዓ.ም 2017
 Maqaa Guutuu Qondaala Galmee Kabajaa Bojjalalach Dirribaa Immaanaa
 የክብር መዝገብ ስም ሙሉ ስም በጋጋላላች ደርባባ ስም

Mallattoo [Signature]
ፊርማ



የኢትዮጵያ ዲሞክራሲ መተወዎፊ ካርድ
Ethiopian Digital ID Card



National ID
ብሔራዊ መተወዎፊ

Print Date: 2025/11/21



መስ ስም / First, Middle, Surname

ሁብትነሽ አባቡ አበሞ
Habtinesh Abako Abemo

የተወለደበት / Date of Birth

11/04/1997
2004/12/20

ጾታ / SEX

ሴት
Female

ዘገነት (የተወለደበት) /
Country of Citizenship (self-declared)

ኢትዮጵያ
Ethiopian

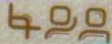
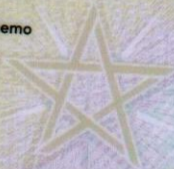

9109 6302 8512 7186

FCN 9109 6302 8512 7186

ጠቅላይ ቀን / Date of Issue

2018/03/12

2025/11/21

ጠቅላይ የገባበት ቀን / Date of Expiry

2026/03/10

2033/11/19

ስልክ / Phone Number

0941344197

ክልል / Region

አሮሚያ

Oromia

ከተማ ክፍለ ክፍለ / ቀን / Subcity / zone

አዳማ ከተማ አስተዳደር - ደንበላ

Adama City Administration - Dambola

ወረዳ / Woreda

ወንጂ

Wanji

AF #TTC

FIN 4967 0532 0625

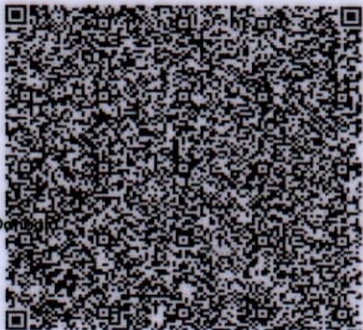

ይህንን የመተዋወቂያ ካርድ ጠፍቶ ካገኘ አባዛዎን ለተቋሙ ወይም ለቆራቢያው ወደላ ፖሊስ ጣቢያ የሰረከቡ።
if you find this card, please return to the issuing organization (id.et) or to the nearest police station.